住めば住むほど健康になる
生体エネルギー活用住宅

「魔法の家」体感見学会
赤塚建設が12月23日まで開催

新しい暮らし方の一つとして定期借地権付住宅の開発など、既成概念にとらわれず、家族の笑顔と健康のための住宅を提案している赤塚建設株式会社＝津市乙部775―1＝がこのほど津市安濃町清水に『魔法の家』を建築。施主さんの厚意で11月26、27日に開かれた完成物件の体感見学会で大きな反響を呼んだ。

今、健康住宅やエコハウスがブームのようになり、どれも無垢材や自然素材を全面に打ち出している。これから家を建てようと考えている人にとっては「どれも同じようで違いが分からない」のが現状ではないだろうか。中には一般に言われるホルムアルデヒドが出ないとか、化学物質を使用していないと謳う家に住んでいてもシックハウス症候群やアレルギー反応に苦しんでいる人もいる。

そんな人にぜひ体感してほしい、という「魔法の家」のコンセプトは『住めば住むほど健康になる家』。

最大の特徴は〝生体エネルギー〟の採用。理論的に解明された最新科学技術であるこの生体エネルギーは住宅界のカリスマ、澤田升男氏の著書、「神様が宿る家」や「ハウスメーカーと官僚がダメにした日本の住宅」で取り上げられ大きな話題になっている。

その作用は有害物質を分解し、人体に良い働きを促す物質を増強させ、さらに健康に被害を及ぼす電磁波を変化させるなど、住む人に健康と安らぎを与え、反対にストレスを抑制する優れ物。

既に、生体エネルギーを採用した家に住んでいる家族の中には、アレルギー反応が驚くほど緩和したケースもあるという。

実際、見学物件の中に入れば、まるで神社の社（やしろ）の中にいるような清々しい空間に驚く。また生体エネルギー活用住宅は、汚れ成分やホコリを寄せ付けない効果があるため、外壁や内壁が汚れない、という利点もある。さらに抜群の調湿効果でカビやダニの繁殖も防止する。

赤塚建設の「魔法の家」は、この生体エネルギーを核に、「自然素材」と「遮熱×断熱×調湿」を統合させた『真のエコハウス』であるとし、自信を持って提案している。

12月23日まで同物件が見学できるので、これから家を建てる人など、興味のある人は一度、同社に問い合わせてみては。

問い合わせは同社☎059・226・6627。

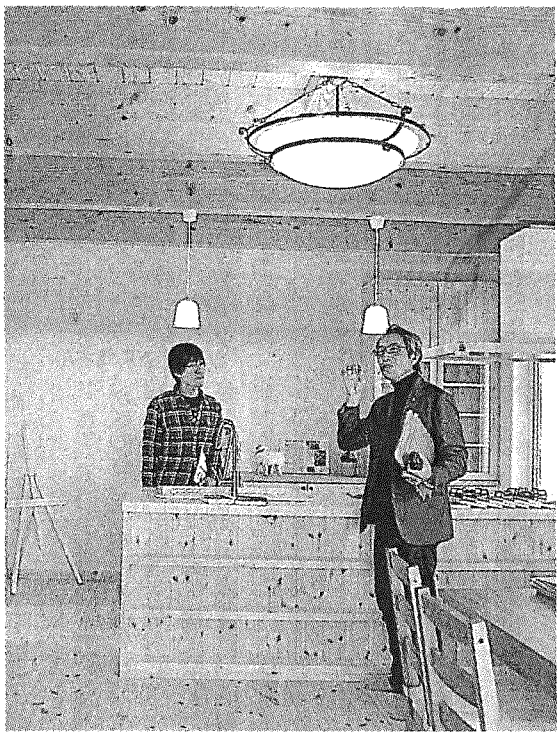
「魔法の家」ならではの清々しい室内

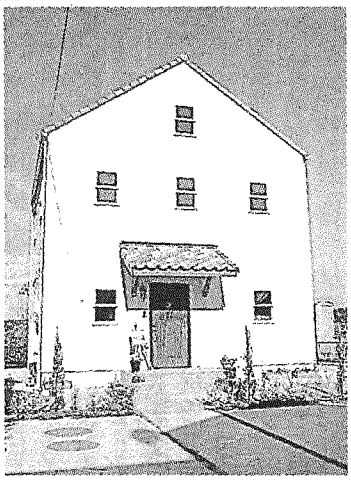
お洒落な外観も必見

知事・県議長会見や市町首長が出演
第2チャンネルが好調
三重テレビが秋の番組編成

三重テレビ放送は、今年7月から地上デジタル放送の特長を生かしたマルチチャンネル編成に取り組んでいるが、第1チャンネル（071ch）の通常番組放送のほか、全国的にも珍しい第2チャンネル（072ch）が各方面の関心を集め、滑り出し好調だ。

その第2チャンネルに10月から県内市町と連携した独自の地域情報番組「旬感☆みえ」がスタート。

同番組は各市町の首長が月曜日正午から生出演、防災への取り組みや地域の環境、文化、福祉、観光などの生活情報をきめ細かく紹介。首長の素顔と政治信念がそのまま視聴者に伝わると好評を得ている。

生放送番組に対応しやすい第2チャンネルの特性を生かし、10月から報道番組「三重県知事会見」と「三重県議会議長会見」の放送も開始。10月19日の放送初回は鈴木英敬知事が就任して半年の感想を語った。

また、4年前に全国の都道府県に先駆けて始まった三重県議会議長会見も注目を集める。11月11日の会見では山本教和議長が中村進一副議長と共に、離島振興や災害対策について約1時間にわたって説明した。次

久居共通商品券とイオンで販売

津商工会議所は12月11日9時～、ポルタひさい1階（マルヤス久居店内）とイオン久居店内（サービスカウ

随想倶楽部

「右頬面全体に膿がたまち向かわなければならないとって丸かじり、なんて以ての外、ということなのだ。

目には見えない物質による、しかし将来確実に顕れ

「右頬面全体に膿がたまち向かわなければならないとって丸かじり、なんて以ての外、ということなのだ。

目には見えない物質による、しかし将来確実に顕れ

み締めすぎて歯茎が腫れて化膿してます」（何トンもの負荷らしい！）。さらに「それで弱くなっているところに細菌が入って急性副

のではありません。『おかあちゃんのかおが、うみでいっぱい。きもちわるいからはやくなおってほしい』と三男（小1）の作文によ

があるからだ。食事を大切に思うのも、美味しかった記憶がそのまま心に残る思い出に直結しているのを知るからだ。今の子ども達が

（数量限定）。家族やみんなで集まるクリスマスを楽しく盛り上げる華やかな内容。プレートには、ローストビーフ・特製ビーフシ

ーティープレート」は8400円、「クリスマスケーキ～ガトーショコラ」は2940円と単品でも販売する。商品は全て要予約。受

れるはず。期間は25日迄。料金は1人10500円（要予約）。

ディナーの予約は☎059・225・2882へ。

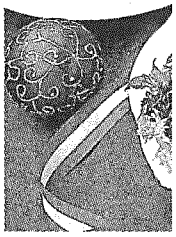

プレート

昇！確かなネットワークと実績を誇る同協会なら誰でも気軽に活動できる。

は成婚した場合のみの安心の後払い。女性のプライバシーを守るお見合いルームなど、厳重なプライバシー管理で心から安心して利用

●受付／平日10時～19時・土